

# Beitrittserklärung

Ja, ich möchte dem Förderverein der Jenaplanschule Markersbach e. V. beitreten, erkläre mich durch meine Unterschrift mit der aktuellen Vereinsatzung einverstanden und verpflichte mich, den jährlichen Mitgliedbeitrag durch Abbuchung von meinem Girokonto zu entrichten.

Ich möchte:

- Aktives
- Passives Mitglied sein

Ich entrichte:

- den Pflichtbeitrag in Höhe von 42,00€/Jahr
- einen selbstgewählten höheren Beitrag in Höhe von \_\_\_\_€/Jahr

Eine über den Pflichtbetrag eingezahlte Summe wird als Spende betrachtet.

Name: \_\_\_\_\_

Vorname: \_\_\_\_\_

Geb.-Dat.: \_\_\_\_\_

Anschrift: \_\_\_\_\_

Telefon: \_\_\_\_\_

E-Mail: \_\_\_\_\_

Ort, Datum: \_\_\_\_\_

Unterschrift: \_\_\_\_\_

Name des Kindes: \_\_\_\_\_

# Wie werde ich Mitglied?

**Durch die Mitarbeit im Verein, können Sie das Schulleben und die Lernumgebung positiv beeinflussen.**

**Füllen Sie einfach die umliegende Beitrittserklärung aus und geben diese persönlich im Sekretariat ab. Gern können Sie diese auch per Mail oder Brief versenden.**

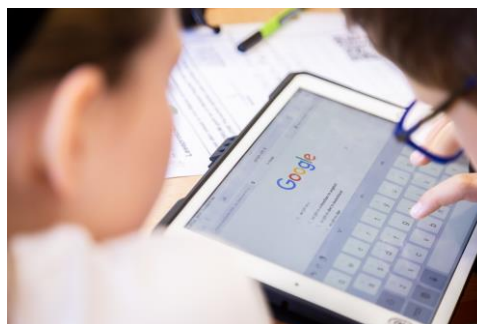

**Förderverein der Jenaplanschule  
Markersbach e. V.**

**Vorstand**

**Annaberger Straße 86  
08352 Raschau-Markersbach**

**E-Mail: foerderverein@jenaplanschule-  
markersbach.de**

**Tel.: 03774 81993-10**

# Förderverein der Jenaplanschule Markersbach e.V.



**#Herzensangelegenheit**

**#Miteinander**

**#Förderung**

**#Kinder**

# Geförderte Maßnahmen

- ✓ **Finanzielle Unterstützung aller Klassen und Stammgruppen**
- ✓ **Projekte zur alltagsnahen Wissensvermittlung Schülerbegegnungen**
- ✓ **Anschaffung besonderer Unterrichtsmaterialien**
- ✓ **Buskosten für den Schwimmunterricht**
- ✓ **Zuschüsse für die Erneuerung der technischen Ausstattungen (Videoprojektor, Headsets, ...)**
- ✓ **Anschaffung von Spielgeräten**
- ✓ **Unterstützung von Schulfahrten und -feiern**
- ✓ **Ganztagsangebote**



# Mitarbeit und Mithilfe

Sie können helfen durch:

- ✓ **Ihre Mitgliedschaft**
- ✓ **Aktive Mitarbeit**
- ✓ **Unterstützung einzelner Projekte**
- ✓ **Sach- und Geldspenden**
- ✓ **Sponsorensuche**
- ✓ **Ideen**



**Sprechen Sie uns an. Wir freuen uns über jede Anregung!**

# Schule als Lebensraum

**Unsere Kinder verbringen viel Zeit in der Schule, besonders in einer Ganztagschule.**

**Diese ist nicht nur ein wichtiger Lebensraum, sondern auch ein prägender Ort.**

**Die Schulbildung legt den Grundstein für den späteren Erfolg im Beruf und Leben.**



**Spaß, Freude am Lernen und Freunde fürs Leben, machen diese Zeit besonders.**